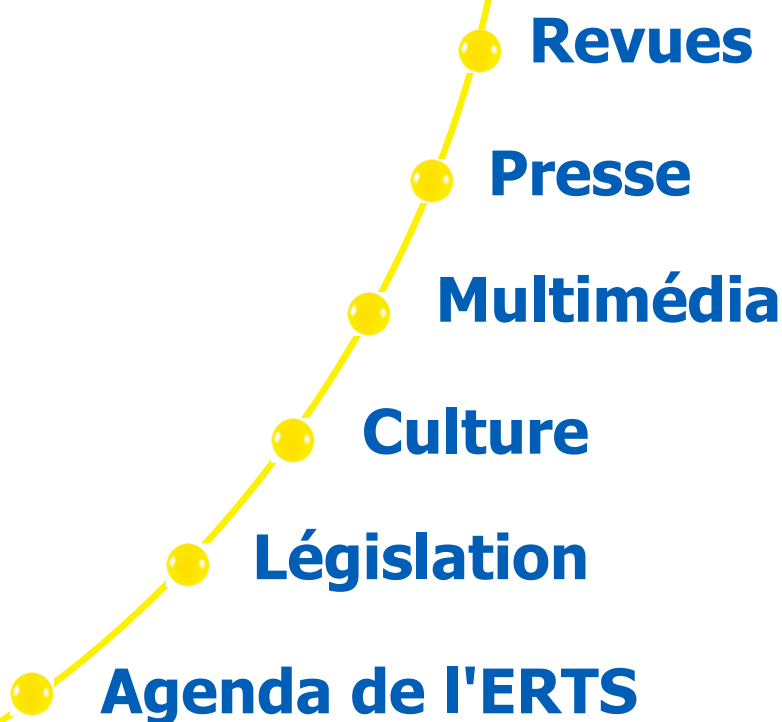

Bref Doc'

n°16

du 6 au 12 mai 2019

- 
- Reuves
 - Presse
 - Multimédia
 - Culture
 - Législation
 - Agenda de l'ERTS

ASH, N°3110, 2019/05/10

- **Insertion par l'activité économique** : des **moyens** à la hauteur de l'**ambition** ? (p.6-9)
- Le 1^{er} mai, est entré en vigueur un nouveau **formulaire Cerfa de demande aux MDPH** (Maisons départementales des personnes handicapées) (p.10)
- **Utopia 56 et la Ligue des droits de l'homme** (Paris section 18) **dénonce la non-prise en charge à Paris des mineurs isolés primo-arrivants** (p.12)
- **Loi sur la prostitution** : un "**parcours de sortie**" au ralenti (p.14-15)

- **Particuliers employeurs et emploi à domicile** : un **secteur stabilisé** (p.17)
- **Personnes âgées : Ehpad ou domicile** ? Les réponses surprenantes d'un **sondage** (p.18-19)
- **Croix-Rouge française** : une association qui porte sa croix (p.21)
- **Personnes âgées et handicapées** : l'**habitat inclusif**, la troisième voie. **Décryptage** (p.22-26)
- **Lien social** : des **concerts** pas comme les autres. Créé à l'initiative du chanteur **Dominique A**, le **collectif**

- "**Des liens**" réunit un **vivier d'artistes** désireux de **s'engager pour favoriser l'accès à la culture des plus démunis**. **Reportage** (p.28-32)
- L'ancien directeur d'Ehpad **Jean Arcelin dénonce**, dans son ouvrage, une **logique de rentabilité et d'économie** faite sur le dos des **résidents**. **Rencontre** (p.34-35)
- La **personne handicapée, pilote de son parcours** (p.36-37)
- **Les prestations aux personnes handicapées**. **Dossier** (p.38-46)

ALTERNATIVES ÉCONOMIQUES, N°390, 2019/05

- Faudra-t-il **travailler plus longtemps** ? (p.8-10)
- **A quoi sert encore l'Europe** ? **Dossier** (p.20-32)
- **L'instruction obligatoire à 3 ans va coûter cher** aux communes (p.38)

- **Contractuel de la fonction publique, un statut au rabais** (p.40)
- **Emploi** : du **mieux** dans les **banlieues**. **Data** (p.42-43)
- Quand le **Smic** **sauve des vies** (p.48)

- **Doctolib** bouscule la **santé** (p.52-55)
- Le **surendettement** **reflue** (p.66-67)

DIRECTION[S], N°175, 2019/05

- **Habilité par ordonnances à réformer la justice des mineurs**, le **gouvernement** a lancé les **concertations préalables** fin février. La **méthode**, tout comme les **orientations retenues** pour ce chantier, **interrogent les professionnels**. **Enquête** (p.4-5)
- **Grand âge et autonomie** : quel **financement** demain ? (p.6)
- À l'**association d'aide à domicile Aid'Aisne**, des **professionnels pivots** au service de leurs **collègues** de terrain et de l'**accompagnement des**

- **bénéficiaires** : les **coordinatrices de parcours**, (p.12-14)
- L'**IEEM** (Institut d'éducation motrice) **Christian Dabbadie** multiplie les activités (un handifablab, des séminaires d'entreprises...) pour **constituer un tiers lieu baptisé Le Portail** (p.16-18)
- "**L'Europe sociale** doit être **visible et renforcée**". **Entretien** avec **Sofia Fernandes**, chercheuse senior à l'institut Jacques Delors (p.20-21)
- **Jeunes majeurs** : un **avenir à conquérir**. **Dossier** (p.22-30)

- Faire la **preuve de l'impact social** de ses **activités** (p.32-33)
- **CSE** (Comité social et économique) : organiser la **1^{ère} réunion** (p.34-35)
- **Incidences de la réforme des contentieux sociaux** (p.36-37)
- Comment **responsabiliser ses équipes** ? (p.38)
- Un **coordonnateur** dédié à la **santé mentale** (p.42)
- La **dépendance**, un **risque de protection sociale** (p.48-51)
- **Analyse des pratiques**, les **managers** aussi (p.55)

EJE, N°76, 2019/04-05

- L'**attachement** aujourd'hui : **parentalité** et **accueil** du jeune enfant. **Dossier** (p.20-46)
- **Formation professionnelle** : le point sur les **grands changements** (p.50-51)

- **Changement d'établissement** : **accompagner l'enfant porteur de handicap et sa famille** (p.52-54)
- Le **jeu** selon **Julie Delalande**, ethnologue (p.55-57)

- La **phase de recherche** du **mémoire** : rencontre au **Babylab** (p.58-59)
- La **libre circulation** dans les lieux d'accueil de la petite enfance (p.62-63)

ÉTUDES & RÉSULTATS, N°1115, 2019/05

- **Cartographie** de la **qualité de vie** des **enfants** en **France** : huit **profils de territoires** (p.1-7)

LE JOURNAL DE L'ANIMATION, N°199, 2019/05

- **Autisme** : vivre sereinement des loisirs et des vacances (p.15-18)
- Entre **appréciation** et **appropriation culturelle**, comment s'y retrouver. Dossier (p.22-33)
- Une des **quêtes récurrentes** des animateurs jeunesse est de permettre à "leurs jeunes" de **se rencontrer**, de **se "mélanger"** (p.34-39)
- **Tout sur le Cpjeps** (Certificat professionnel de la jeunesse, de l'éducation populaire et du sport), nouveau **diplôme pro de l'animation** (p.76-81)

LE JOURNAL DES PSYCHOLOGUES, N°367, 2019/05

- Le **travail digital** : enjeux pour la psychologie. Dossier (p.14-50)
- **Peinture et psychanalyse** : de la pulsion à l'**hallucinatoire**. Questions à **Jean Nadal**, psychanalyste (p.51-54)
- Le petit prince et le jardinier : **favoriser les capacités de symbolisation** chez les **enfants violents** (p.55-59)
- Entre **transe** et **trace**, le **trans-générationnel** en question (p.60-65)
- **Vérité** et **insincérité** : mensonge, délire, fabulation, mythomanie, et mauvaise foi (p.66-71)

LIAISONS SOCIALES MAGAZINE, N°202, 2019/05

- Les **multiples facettes** du **risque social**. Dossier (p.18-27)
- Les **sites de notation** font la loi... ou presque (p.35-37)
- La **chambre sociale**, **fabrique** de la **jurisprudence** (p.38-40)
- **Motivation** : il n'y a **pas que l'argent dans le travail** (p.41-43)
- **Fonction RH** : **innover** pour séduire. Dossier (p.45-51)
- Suffit-il de **légiférer** pour **garantir l'égalité femmes-hommes** dans les **entreprises** ? Débat (p.56-57)
- **Restructurations** et **salariés "survivants"** (p.58-59)

NEUROPSYCHIATRIE DE L'ENFANCE ET DE L'ADOLESCENCE, N°3, 2019/05

- Les **enfants à haut potentiel**. Dossier (p.121-157)
- Le "**light painting**", une nouvelle **médiation** dans la prise en charge des **addictions à l'adolescence** (p.158-168)
- **Spécificités** de l'**approche psychothérapique d'inspiration analytique** à l'**adolescence** (p.169-179)
- Les **enfants de la salle d'attente** en **CMP** (Centre médico-psychologique) **pour adultes** (p.180-184)

SCIENCES HUMAINES, N°314, 2019/05

- La **formation professionnelle**. Dossier (p.18-23)
- **Nourrir le monde** en 2030 (p.24-29)
- Comment **Internet nous met au travail**. Rencontre avec le sociologue **Antonio Casilli** (p.30-33)
- L'**attachement**, un **lien vital**. Dossier (p.34-61)
- Globale, universelle, connectée... **Comment écrire l'histoire du monde** ? (p.62-67)

TSA, N°102, 2019/05

- **Handicap** : "Il n'est pas question de casser, mais de **transformer**". Rencontre avec **Sophie Cluzel**, secrétaire d'État auprès du Premier ministre, chargée des personnes handicapées (p.6-7)
- **Ehpad "centre de ressources"** : une **clé** pour la **vie à domicile** ? Analyse (p.8-9)
- **Protection de l'enfance** : **pédo-psychiatrie en crise**, un **lourd impact**. Dossier (p.11-17)
- **Logement** : à Grenoble, une **équipe juridique** au service des **mal-logés**. Reportage (p.18-20)
- **Handicap** : **accompagner les familles après le diagnostic** grâce à une **box**, un **site Internet** et une **application**. Reportage (p.22-23)
- **Insertion** : le **régime du contrat de professionnalisation**. Dossier (p.24-29)
- **L'allocation d'éducation de l'enfant handicapé** (p.30-31)
- Quelle **prise en charge** de la **dépendance** ? Bref **retour sur le rapport Libault** (p.38)

LE MONDE

2019/05/11 :

- Un **décret papal** contre les **abus sexuels** (p.2)
- À **Lesbos**, en Grèce, les **réfugiés** qui arrivent encore sont **confinés** dans des **conditions critiques** (p.5)
- La **pénitencière** perd son **arme antigène**, **censurée** par le **Conseil constitutionnel** (p.12)
- Le **projet de Macron** pour "**responsabiliser**" les **réseaux sociaux** (p.14-15)
- Aux **États-Unis**, le retour du **débat sur l'esclavage** (p.24-25)
- Selon **Nadia Tazi**, philosophe marocaine, la **multiplication des violences à l'égard des femmes** et des **minorités** révèle l'étendue des **frustrations sexuelles, politiques et économiques** des hommes en terre d'Islam. **Rencontre** (p.26)

2019/05/10 :

- En **Suède**, les **limites** de la **société plurielle** : le pays, qui a accueilli **160 000 migrants en 2015**, doute de son **modèle d'intégration** (p.4)
- La **Bavière** s'affiche en **modèle d'intégration** : **60 000 migrants arrivés en 2015** ont **intégré le marché du travail**, avec le **soutien du patronat** (p.5)
- **Coca-Cola** finance certains **professionnels de santé** et **chercheurs** pour faire oublier les **risques liés à ses boissons** (p.6-7)
- Le **patronat** prêt à un **compromis** sur les **retraites complémentaires** (p.10)
- Les **Restos du cœur inquiets** de la **baisse du budget européen** (p.10)
- Le **projet de loi sur l'aide sociale à l'enfance "dénaturé"** : le vote d'un **amendement gouvernemental** exclut

du dispositif les **mineurs étrangers isolés** (p.12)

● L'**Europe** profite d'abord à **Zurich** et **Londres** : dans une **étude**, la **fondation Bertelsmann** analyse l'**impact du marché intérieur sur les territoires** (p.14)

● **Décès de Jean Vanier**, fondateur de L'Arche (p.20)

2019/05/08-09 :

- Les **migrants fantômes** de **Lampedusa** : l'**île de Sicile** continue d'**accueillir des migrants**, en dépit des **oukases de Rome**. **Reportage** (p.6)
 - Comment l'**UE** a **fermé la route aux migrants** entre la **Libye** et l'**Italie** (p.7)
 - À l'**hôpital**, la **médecine** n'est plus un **sacerdoce** : contrairement à ses aînés, la **nouvelle génération d'internes** n'entend **pas tout sacrifier à son métier** (p.16)
 - Un **G7 de l'environnement** sous la **pression de l'urgence écologique** (p.17)
 - Le **rêve**, miroir de notre **cerveau en colère** (Sc.&Méd., p.2)
 - **Mieux diagnostiquer l'endométriose**, maladie gynécologique qui touche **une femme sur dix** (Sc.&Méd., p.3)
 - Une **série américaine suicidogène** ? **Deux études** se penchent sur l'**impact de "13 Reasons Why"** auprès des **jeunes** (Sc.&Méd., p.3)
- 2019/05/07 :
- Sur la **piste des Afghans débouqués de l'asile** (p.2-3)
 - **Biodiversité** : un **million d'espèces** en danger d'**extinction** (p.6-8, p.28-29 et p.31)
 - **Procès France Télécom** : **radiographie d'un système de harcèlement moral** (p.10-11)

● **Retraites** : **18 mois de "concertations"** au goût d'**inachevé** (p.12)

● Les **grands groupes, cible des ONG** : menaces de **boycottage** par les consommateurs, **campagnes** ou **opérations musclées** se multiplient (p.18-19)

2019/05/06 :

- "**L'Europe doit garantir l'Etat de droit**". Le dirigeant suédois **Stefan Löfven** espère **plus de solidarité** au sein de l'**UE** sur les **réfugiés**. **Rencontre** (p.5)
- **Européennes** : **33 listes** sur la ligne de départ (p.7)
- Des **fraîs universitaires à la carte pour les étrangers** (p.9)
- "**Un sans-abri sur quatre est un ancien enfant placé**". **Brigitte Bourguignon** détaille sa **proposition de loi sur la sortie de l'aide sociale à l'enfance**, débattue à l'**Assemblée nationale**, à partir de **lundi**. **Rencontre** (p.10)
- "**Construite dans la peur du passé, l'Europe** a aujourd'hui **peur de l'avenir**". **Entretien** avec **Ivan Krastev**, politiste bulgare, pour qui l'**un des enjeux des élections européennes** sera la **question du départ des travailleurs et des étudiants des pays de l'Est et du Sud** (p.17)
- L'ethnologue **Patrick Menget** est **décédé** le 13 avril dernier (p.20)
- **Antonio Muñoz Molina**, écrivain espagnol, critique le **repli sur soi** qui nous a fait **perdre de vue ce qu'est l'Union européenne**. **Rencontre** (p.25)
- Les **Tziganes, damnés de la terre** (p.28)

LA RÉPUBLIQUE DU CENTRE

2019/05/12 :

- L'association **Cent pour un Loiret** offre un **toit** à des **familles sans logement** qui ont toutes des **enfants** (p.8)

2019/05/11 :

- **Faire changer le regard sur le handicap** : **Aurélié**, amputée d'une jambe à l'âge de 17 ans, a démarré un **tour de France à cheval des centres de rééducation** (p.18)
- **Réseaux sociaux** : l'**Élysée** face à **Facebook** (p.41)

2019/05/10 :

- **Youssoufi Touré**, ex-président de l'université d'Orléans, sera **jugé** pour

détournements de fonds publics et favoritisme (p.4)

● Le **projet de rendre la musique accessible à des "publics empêchés"** porte déjà ses fruits (p.8)

2019/05/08 :

● **Lundi soir**, à **Montargis**, ont été remis les **6^{èmes} Trophées de l'apprentissage** (p.20)

2019/05/07 :

● L'**académie d'Orléans-Tours** renforce son action en faveur de la **lutte contre les inégalités** en créant une **mission spécifique** pour la "**stratégie**

de prévention et de lutte contre la pauvreté" (p.7)

● Les **diverses politiques européennes** tournées vers la **jeunesse** (p.34)

2019/05/06 :

● **Vis ma vie de maîtresse d'école** avec **Anouk F.** : dans un **livre**, une **institutrice**, désireuse de changer le regard sur son métier, **témoigne** (p.26)

● **Crise migratoire** : les **Européens** en ordre dispersé. **Rencontre** avec **Antoine Pécoud**, professeur en sociologie (p.27)

LES ÉCHOS

2019/05/10 :

- La **face sombre** des **universités américaines** (p.9)

2019/05/09 :

- **Grève** dans la **fonction publique** : le va-tout des syndicats (p.2)
- **Retraités** : la **baisse de la CSG** promise par Macron se concrétise (p.2)
- **L'économie française résistante** aux yeux de **Bruxelles**, qui reste **clément sur le déficit** (p.4)

LE FIGARO

2019/05/11-12 :

- **Immigration** : ce que l'**Union** et les **États membres** peuvent et doivent faire (p.14)

2019/05/10 :

- Le **Soudan** redécouvre les **lectures interdites** par l'ancien régime (p.8)
- Le **tribunal de commerce de Bobigny**, sismographe du "9-3" (p.15)

2019/05/09 :

- La **Chancellerie** prépare des **mesures pour améliorer la protection des femmes** (p.7)

LIBÉRATION

2019/05/10 :

- **Blanquer** et les **profs** : le **crânes-test** (p.2-5)

● L'**ONG Elisecare** plombée par des **accusations de viols en Irak** (p.10-13)

● Impliquant des **élèves primo-arrivants** dans le Doubs, la 2^e édition du **festival de créations participatives de Montbéliard** met à l'honneur la **pluralité des langues parlées** dans ce bassin industriel qui a connu de nombreuses vagues d'immigration durant les années 1970 (p.28-29)

2019/05/09 :

- **États-Unis** : la **vague anti-avortement** emporte la **Géorgie** (p.12)

LE MONDE DIPLOMATIQUE, N°782, 2019/05

- La **CGT** à l'heure des "**gilets jaunes**" (p.4-5)

● **Prud'hommes, retraites...** : **offensive générale** sur les **droits sociaux** (p.6-7)

POLITIS, N°1552, 2019/05/10

● Depuis la **loi asile et immigration**, l'**hébergement des migrants** par les **régions** tourne au casse-tête. Pour **pallier les défaillances** de Lyon et St-

● L'**âpre combat** des **États-Unis** contre les **opioïdes** (p.13)

● **Sea Hero Quest**, le **jeu vidéo** qui aide à **déceler Alzheimer** (p.25)

2019/05/07 :

● Les **comptes** de la **Sécurité sociale** risquent une **rechute** (p.5)

● Les **experts exhortent** les **politiques** à **sauver la biodiversité** (p.6)

● **Cybersécurité** : bientôt un **identifiant numérique pour tous** ? (p.12)

2019/05/06 :

● Les **transitions douces** vers la **retraite** vont être **repensées** et **encouragées** (p.4)

● **Harcèlement moral** à **France Télécom** : dix ans après, le **procès** des **années noires** (p.22)

● Le **monde rural** gagné par le **surpoids** (p.9)

● Ces **entrepreneurs sociaux** qui **redonnent vie** à un **territoire déclassé** (p.19)

2019/05/08 :

● **PMA pour toutes** : avis de **tempête** sur la **filiation** (p.2-4)

● **Radicalisation** et **psychiatrie** : vers un **meilleur repérage** (p.10)

● Des **enfants atteints** de **paralysie cérébrale soignés par le jeu** (p.14)

2019/05/07 :

● Les **détenus violents** ont désormais leurs **quartiers** : appelées à se multiplier, ces **petites structures** testent de **nouveaux programmes** (p.7)

2019/05/06 :

● **Rumeurs, préjugés, complotisme...** à l'heure des **infix**, l'**école** sur le **qui-vive** (p.13)

● **Population, revenus, modes de vie...** les "**Tableaux de l'économie française**" de l'**Insee** scrutent chaque année les évolutions du pays (p.23)

2019/05/07 :

● **Maladie de Lyme** : **non-reconnaissance** d'une **maladie chronique** (p.16-17)

● "**Blackface**" ou le **théâtre** de la **question raciale** (p.22)

2019/05/06 :

● "L'**Europe** peut être **synonyme de justice sociale**". **Entretien** avec l'économiste **Thomas Piketty** (p.2-5)

● **Insultes, mises à l'écart, précarité...** **Cinq jeunes Roms âgés de 18 à 23 ans** racontent leurs **vies frappées de préjugés tenaces** (p.18-19)

● Le **cas des ex-enfants placés** enfin **examiné**. **Décryptage** (p.21)

ACCUEIL DU JEUNE ENFANT

" Le 25 avril dernier, le Conseil de l'enfance et de l'adolescence du HCFEA (Haut conseil de la famille, de l'enfance et de l'âge) a remis son rapport sur le "Pilotage de la qualité affective, éducative et sociale de l'accueil du jeune enfant" à Christelle Dubosc et Adrien Taquet, secrétaires d'État auprès de la ministre des Solidarités et de la Santé. Dans ce document, le HCFEA présente 24 repères pour un référentiel de qualité commun aux acteurs de la petite enfance, ainsi que 24 propositions pour piloter la montée en qualité des modes d'accueil individuels et collectifs. Ce rapport a pour vocation, à court terme, de servir de matrice à la campagne de formation continue des professionnels de la petite enfance prévue par la stratégie nationale de prévention et de lutte contre la pauvreté. "

www.strategie.gouv.fr

ASH, n°3110, 2019/05/10

JEUNESSE LES CHIFFRES CLÉS

" L'INJEP (Institut national de la jeunesse et de l'éducation populaire) a récemment publié son édition 2019 des "Chiffres clés de la jeunesse".

Ce recueil est le fruit d'une collaboration avec les services statistiques ministériels, l'Insee et les organismes publics producteurs de données sur la jeunesse. Il propose aux acteurs de jeunesse et au grand public de mieux connaître les spécificités des 15-30 ans dans des domaines aussi variés que la démographie, l'éducation, l'emploi, l'engagement et la participation, les loisirs, le sport, la culture, la justice, ou encore la santé. "

www.injep.fr

Le Journal de l'Animation, n°199, 2019/05

OBSERVATOIRE DES LGBT PHOBIES

" Quelle est l'ampleur des actes homophobes en France ? Quel est l'impact de la LGBTphobie sur la vie des minorités sexuelles ? La Fondation Jasmin Roy Sophie Desmarais a fait réaliser, en partenariat avec la Fondation Jean Jaurès et la DILCRAH (Délégation Interministérielle à la Lutte Contre le Racisme, l'Antisémitisme et la Haine anti-LGBT), une grande enquête permettant de mesurer l'ampleur des actes de harcèlement ou d'agression à caractère homophobe dont peuvent être victimes les LGBT. Mené à partir d'un échantillon à la fois représentatif (méthode des quotas) et significatif (1 229 personnes homosexuelles, bisexuelles et transgenres), cet observatoire permet d'observer le niveau et l'évolution des différentes formes d'agressions homophobes, ainsi que des lieux où les risques d'exposition sont les plus élevés ; de dessiner pour la première fois un portrait-robot des auteurs d'agressions homophobes, portait qui permet d'en savoir plus sur le contexte dans lequel ont lieu les violences physiques, mais aussi des informations sur les caractéristiques physiques, ethniques ou culturelles des agresseurs qui relativisent quelque peu certains discours qui tendent à réduire l'homophobie à certaines minorités ; d'évaluer l'impact que les agressions et les discriminations LGBTphobes peuvent avoir sur les déplacements au quotidien des LGBT, leur capacité à afficher leur couple dans l'espace public ou leur intention de déménager dans une autre ville ou un autre quartier.

De même, elle montre pour la première fois en France à quel point les phénomènes d'exclusion, de mépris ou de stigmatisation envers les LGBT peuvent aggraver les risques de suicide dans une catégorie de Français où il est déjà trois fois plus élevé que la moyenne. "

www.ifop.com

MDPH, SATISFACTION DES USAGERS

" La CNSA (Caisse nationale de solidarité pour l'autonomie) publie une enquête, réalisée en ligne entre septembre et décembre 2018, pour laquelle 20 000 personnes ont donné leur sentiment sur la qualité de service de la MDPH (Maison départementale des personnes handicapées) de leur territoire.

Tandis que 3 personnes sur 4 sont satisfaites, et que 2 sur 3 apprécient l'accueil et l'écoute des agents de la structure dont elles dépendent, beaucoup déplorent la difficulté à les contacter et la complexité des dossiers. 2 répondants sur 3 se plaignent également du délai de retour de leur MDPH.

Concernant les réponses apportées, les avis sont disparates en fonction de la nature de l'aide, même si 70 % des sondés estiment qu'elles répondent globalement à leurs besoins.

Les demandes professionnelles sont celles qui trouvent le plus satisfaction, celles ayant trait au parcours scolaire ou étudiant le moins. "

www.cnsa.fr

ASH, n°3110, 2019/05/10

RAPPORT ANNUEL DE L'ONPE

" L'ONPE (Observatoire national de la protection de l'enfance) a rendu public le 29 avril son rapport annuel pour 2018.

L'Observatoire souligne l'importance d'une approche globale et systémique de la protection de l'enfance, qui ne pourra être atteinte qu'au prix d'un travail collectif et pluridisciplinaire.

La protection de l'enfance est de plus en plus au cœur des débats politiques et publiques. Preuve en est avec la nomination le 25 janvier dernier d'un secrétaire d'État dédié, en la personne d'Adrien Taquet. Ce dernier a ensuite lancé une concertation sur le sujet le 27 mars, pour aboutir, selon les prévisions ministérielles, à une stratégie nationale, récemment nommée "Pacte pour l'enfance". Autant dire que ce rapport d'activité pour l'année 2018 de l'ONPE va certainement être un outil de réflexion pour le gouvernement et le Parlement. "

www.onpe.gouv.fr

ASH, n°3110, 2019/05/10

JUST CHARLIE

Film de Rebekah Fortune



" Charlie vit à Tamworth, une petite ville anglaise où tout le monde se connaît. C'est un adolescent destiné à un bel avenir dans le football et son père voit en lui le professionnel qu'il n'a jamais pu être. Mais Charlie se retrouve tiraillé entre le désir de répondre aux attentes de son père et le fait qu'il se sent emprisonné dans le corps d'un garçon. En proie à une crise identitaire, la relation précieuse qu'il avait alors avec son père se dégrade et c'est tout son univers qui est sur le point de basculer, y compris sa future carrière de footballeur. Sa volonté de découvrir sa véritable identité, va bouleverser tout l'équilibre de sa famille et celui de ses amis.

"Just Charlie" est un film sur l'acceptation de soi et l'acceptation des différences. "

PERMANENT GREEN LIGHT

Film de Zac Farley et Dennis Cooper



" Roman, à peine vingt ans, a envie "d'exploser". Il n'est pas suicidaire. Il ne souscrit à aucune idéologie. Il ne s'intéresse pas au "paradis" et n'a pas envie de s'y rendre. Il ne voudrait pas que les gens, par erreur, interprètent l'explosion comme étant sa mort. "

Film interdit aux moins de 16 ans

NORILSK, L'ÉTREINTE DE GLACE

Documentaire de F-Xavier Destors



" Isolée du chaos de l'humanité par un continent de glace, Norilsk est une ville fermée, interdite aux étrangers. Plus grande ville au Nord du monde, elle est aussi l'une des plus polluées de la planète. Norilsk Nickel, le premier producteur de cuivre et de nickel, la contrôle depuis son émergence sur les cendres du gou-lag. 180 000 personnes y vivent dans des conditions extrêmes : l'hiver dure neuf mois et les températures descendent jusqu'à -60°C. Ancré dans leur quotidien extraordinaire, le film dresse le portrait d'une ville impossible d'où chacun cherche, à sa manière, à s'échapper. "

● DROIT / JUSTICE

Circulaire du 6 mai 2019

Conséquences à tirer sur le droit au séjour et l'accès à la nationalité française de propos ou d'actes à caractère raciste ou antisémite tenus ou commis par un étranger
[\(Circulaires.legifrance.gouv.fr, 2019/05/06, 5 p.\)](#)

● ÉDUCATION / ENSEIGNEMENT SUPÉRIEUR

Arrêté du 25 avril 2019

Fixant l'organisation et le fonctionnement de la mission de contrôle pédagogique des formations par apprentissage
[\(JO n°0110, 2019/05/12, texte 13, 2 p.\)](#)

Décret n°2019-434 du 10 mai 2019

Relatif à la concertation avec les partenaires sociaux en vue de l'enregistrement au répertoire national des certifications professionnelles de diplômes de l'enseignement supérieur délivrés au nom de l'Etat
[\(JO n°0110, 2019/05/12, texte 15, 2 p.\)](#)

● INTERNATIONAL / MOBILITÉ

Circulaire du 22 avril 2019

Relative à la mise en œuvre du "centre d'assistance" prévu par la Directive 2005/36/CE relative à la reconnaissance des qualifications professionnelles
[\(Circulaires.legifrance.gouv.fr, 2019/04/22, 3 p.\)](#)

● LIEU D'EXERCICE DU TRAVAIL SOCIAL

Arrêté du 2 mai 2019

Relatif à l'agrément de certains accords de travail applicables dans les établissements et services du secteur social et médico-social privé à but non lucratif
[\(JO n°0106, 2019/05/07, texte 8, 3 p.\)](#)

Décret n°2019-420 du 7 mai 2019

Portant statut particulier du corps des éducateurs spécialisés des instituts nationaux de jeunes sourds et de l'Institut national des jeunes aveugles
[\(JO n°0108, 2019/05/10, texte 13, 3 p.\)](#)

● LOGEMENT

Ordonnance n°2019-418 du 7 mai 2019

Relative à la vente de logements appartenant à des organismes d'habitations à loyer modéré à des personnes physiques avec application différée du statut de la copropriété
[\(JO n°0107, 2019/05/08, texte 18, 3 p.\)](#)

● POLITIQUE SOCIALE / ACTION SOCIALE / PROTECTION SOCIALE

Instruction n°2019-95 du 24 avril 2019

Relative aux orientations de l'exercice 2019 pour la campagne budgétaire des services mandataires judiciaires à la protection des majeurs et des services délégués aux prestations familiales
[\(Circulaires.legifrance.gouv.fr, 2019/04/24, 119 p.\)](#)

Instruction n°2019-100 du 25 avril 2019

Relative aux orientations de l'exercice 2019 pour la campagne budgétaire des établissements et services médico-sociaux accueillant des personnes en situation de handicap et des personnes âgées
[\(Circulaires.legifrance.gouv.fr, 2019/04/25, 64 p.\)](#)

Arrêté du 26 avril 2019

Fixant le modèle de décision modificative de l'état des prévisions de recettes et de dépenses des établissements publics de santé et des établissements de santé privés mentionnés aux b et c de l'article L. 162-22-6 du code de la sécurité sociale
[\(JO n°0108, 2019/05/10, texte 20, 18 p.\)](#)

Arrêté du 29 avril 2019

Fixant le contenu du rapport d'évaluation des établissements de santé autorisés à proposer à titre expérimental un hébergement temporaire non médicalisé de patients
[\(JO n°0109, 2019/05/11, texte 16, 14 p.\)](#)

Arrêté du 30 avril 2019

Fixant pour l'année 2019 les dotations régionales mentionnées à l'article L. 174-1-1 du code de la sécurité sociale, les dotations régionales de financement des missions d'intérêt général et d'aide à la contractualisation prévues aux articles L. 162-22-13 et L. 162-23-8 du code de la sécurité sociale ainsi que le montant des transferts prévus à l'article L. 174-1-2 du même code
[\(JO n°0108, 2019/05/10, texte 22, 3 p.\)](#)

Instruction n°2019-106 du 3 mai 2019

Relative aux enquêtes réalisées par la DGOS auprès des ARS au cours de l'année 2019
[\(Circulaires.legifrance.gouv.fr, 2019/05/03, 5 p.\)](#)

Arrêté du 7 mai 2019

Fixant pour l'année 2019 le montant des dotations des régimes obligatoires de base d'assurance maladie au fonds d'intervention régionale des agences régionales de santé
[\(JO n°0108, 2019/05/10, texte 27, 1 p.\)](#)

● SANTÉ MENTALE / INFORMATIQUE

Décret n°2019-412 du 6 mai 2019

Modifiant le décret n° 2018-383 du 23 mai 2018 autorisant les traitements de données à caractère personnel relatifs au suivi des personnes en soins psychiatriques sans consentement
[\(JO n°0106, 2019/05/07, texte 5, 2 p.\)](#)

● VIE PUBLIQUE

Circulaire du 30 avril 2019

Le dispositif de participation citoyenne
[\(Circulaires.legifrance.gouv.fr, 2019/04/30, 10 p.\)](#)

Agenda de l'ERTS

PROJECTION DÉBAT

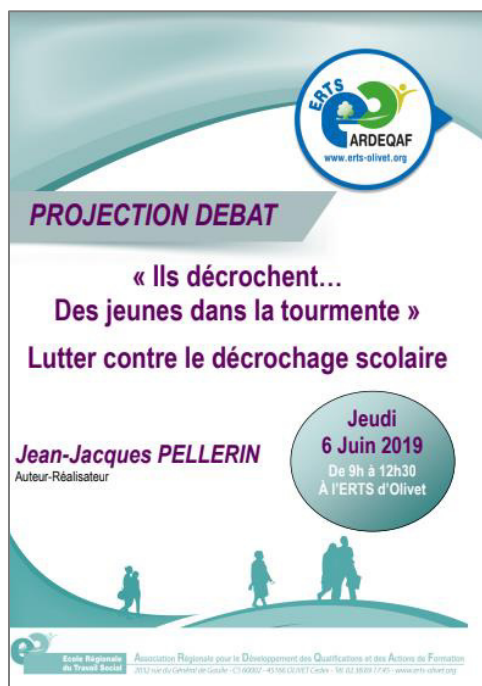

Chaque année, sur 800 000 sortants, près de 150 000 jeunes sortent du système scolaire sans diplôme, sans qualification. Ils sont le symptôme du phénomène du décrochage, cet échec le plus grave et le plus visible de l'institution scolaire. Mais que se passe-t-il au-delà des chiffres? Quelle est la nature du rapport à l'école de ces enfants et de leurs familles? Certains enseignants vivent mal les situations de désaffiliation scolaire de leurs élèves. Ils vont inventer des réponses diversifiées pour tenter d'endiguer les phénomènes du décrochage.

Cette projection-débat animée par Jean-Jacques Pellerin, auteur-réalisateur, se déroulera le **jeudi 6 juin de 9h00 à 12h30** à l'ERTS d'Olivet.

Contact inscription : fcdeveloppement@erts-olivet.org
ou 02.38.76.22.32

RÉUNION D'INFORMATION GÉNÉRALE

Les métiers du social et de l'accompagnement à la personne vous intéressent ?

Vous souhaitez des renseignements sur une ou plusieurs formations de l'ERTS ?

L'équipe de l'ERTS vous invite à venir à une réunion d'information générale :

- **Mercredi 19 juin** de 14h à 16h à l'ERTS d'Olivet.

Merci d'informer l'accueil de votre participation en contactant le 02.38.69.17.45

RENDEZ-VOUS DE L'EMPLOI SERVICES À LA PERSONNE

Participez au rendez-vous pour l'emploi, spécial Service à la personne.

Rencontrez l'équipe de l'ERTS qui vous accompagnera dans votre choix de formation :

- **Mercredi 29 mai de 14h à 17h30** à la salle Argonaute (73 Boulevard Marie Stuart à Orléans)

RÉUNION D'INFORMATION FORMATION DIRIGEANT D'ENTREPRISE DE L'ESS

Venez vous renseigner sur la formation de Dirigeant d'Entreprise de l'Économie Sociale et Solidaire qui débutera en novembre 2019.

Cette formation s'adresse aux directeurs d'entreprise en poste et est basée sur la pratique de terrain. La formation apporte des compétences méthodologiques et techniques aux participants, elle a également pour objectif d'optimiser les activités de l'entreprise.

L'ERTS vous donne rendez-vous pour cette réunion :

- **Lundi 3 juin à 17h30** à l'ERTS d'Olivet
- **Mardi 4 juin à 12h30** à l'ERTS de Bourges
- **Mercredi 5 juin à 12h30** à l'ERTS de Chartres

Contact inscription : dirigeant.ees@erts-olivet.org
ou 02.38.69.68.60

RÉUNION D'INFORMATION FORMATION AES

Venez vous renseigner sur l'admission et la formation Accompagnant éducatif et social, réalisée en 12 ou 15 mois et qui propose 3 spécialités : vie à domicile, vie en structure, éducation inclusive (accompagnement d'enfants, adolescents et jeunes adultes en situation de handicap dans leurs activités scolaires, culturelles, sportives...).

L'ERTS vous donne rendez-vous pour cette information collective :

- **Mercredi 3 juillet à 14h00** à l'ERTS de Bourges

RÉUNION D'INFORMATION CONSEIL VAE

La VAE, validation d'acquis de l'expérience, est une voie d'accès à la formation, au même titre que la formation initiale, la formation continue et que l'apprentissage. Elle permet à toute personne, d'obtenir tout ou en partie, un diplôme, un titre à finalité professionnelle.

Le service VAE de l'ERTS vous donne rendez-vous :

- **Mardi 12 juin à 17h00** à l'ERTS de Bourges
- **Lundi 24 juin à 17h30** à l'ERTS de Chartres
- **Mardi 9 juillet à 14h00** à l'ERTS d'Olivet

Contacts inscriptions : secretariat.vae@erts-olivet.org ou 02.38.69.68.59